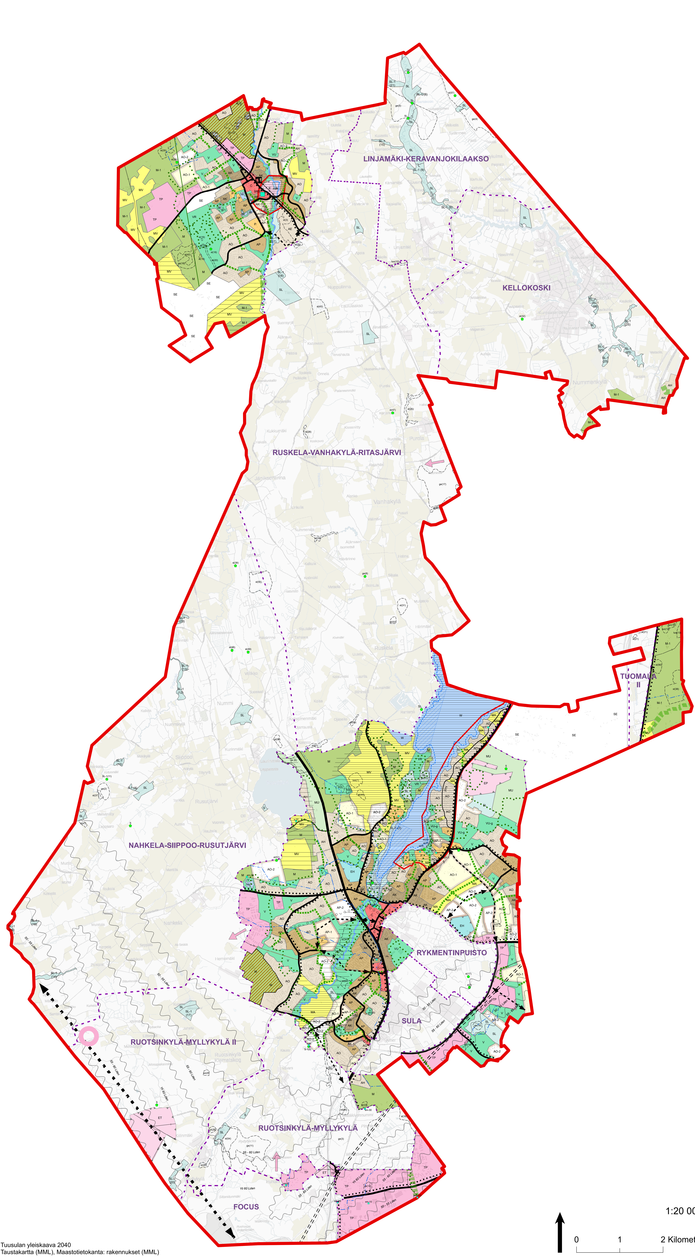

Tuusulan yleiskaava 2040
Taustakartta (MML), Maastotietokanta: rakennukset (MML)

Tuusulan yleiskaava 2040, merkinnät ja määräykset, KH 31.10.2022

Tuusulan yleiskaava 2040 koskee seuraavat osayleiskaavat tai niiden osat:

1. Sorsa-osayleiskaava (KV 11.2.2013)
   Tuusulan Ritaljärvi-Kaakkoisjoenlinja oikeus
2. Ruotsinkylä
3. Rusteinpuisto - Myllykylä II osayleiskaava
   (KV 13.12.2010, 2. vaihe KV 13.12.2010 koskien alueraukaisen (ks.E3) mainostaja)
4. Kellokoski-Kerava osayleiskaava (KV 13.2.2012, Tuusulan Ritaljärvi-Kaakkoisjoenlinja osa)
5. Focus
6. Nahkela-Siippoo-Rusutjärvi osayleiskaava (KV 11.6.2012)
7. Tuomala osayleiskaava (KV 19.12.2005)
   Tuusulan Ritaljärvi-Kaakkoisjoenlinja osa (KV 19.12.2005, oikeuskuitukaalari)

Voimaan jäänevät osayleiskaavat kumoutuvat Tuusulan Ritaljärvi-Tuotesojoenlaat osa:

- Tuomala II osayleiskaava (KV 29.2.2012)
- Kellokoski osayleiskaava (KV 29.2.2012)
- Focus osayleiskaava (KV 12.12.2011)
- Ruotsinkylä-Myllykylä osayleiskaava (KV 21.2.2014, lukuun ottamatta 17 alueraukaisen alla kyhdistetaa E3 alueita)
- Rusteinpuisto-Myllykylä osayleiskaava (KV 1.3.2012) Tuusulan Ritaljärvi-Ilmajoensaari osa
- Nahkelan osayleiskaava (KV 9.2.2015, lukuun ottamatta Hakkaran ja Kiitäläisen kiinteistöt)
- Rusteinpuisto - Myllykylä II osayleiskaava (KV 22.10.2009)
- Tuomala II osayleiskaava (KV 19.12.2005)
- Ruotsinkylä - Myllykylä osayleiskaava (KV 4.2.1980)
- Ritaljärvi - Kaakkoisjoenlinja osayleiskaava (13.11.1984, oikeuskuitukaalari)

Koko kunnan alueella voimassa olevat osayleiskaavat:

- Arvokkaat luontoalueet: 5L, 5L / 1, 5 / 1, ei koo ja jyr
- Lyödenkerrokset
- Radalkiemen yhteysteine, pakolainen liikenteen yhteysteine ja liikennetunnin ympäröinn linjaus
- Tuusulan ympäristöohjelma
- Tiedyskuitukaalarien luotion alue

Yleisen rakaikaari

- Asemakaavat voimassa olevat ja osayleiskaavat tai niiden osat:
- Kaavamaisen ympäristön arvokohteet (kulttuuriympäristöt, luonnon ympäristöt, maisemat, luontoympäristöt, yksittäiset kohteet, ympäristöhäiriöt, ympäristöhäiriöt, ympäristöhäiriöt