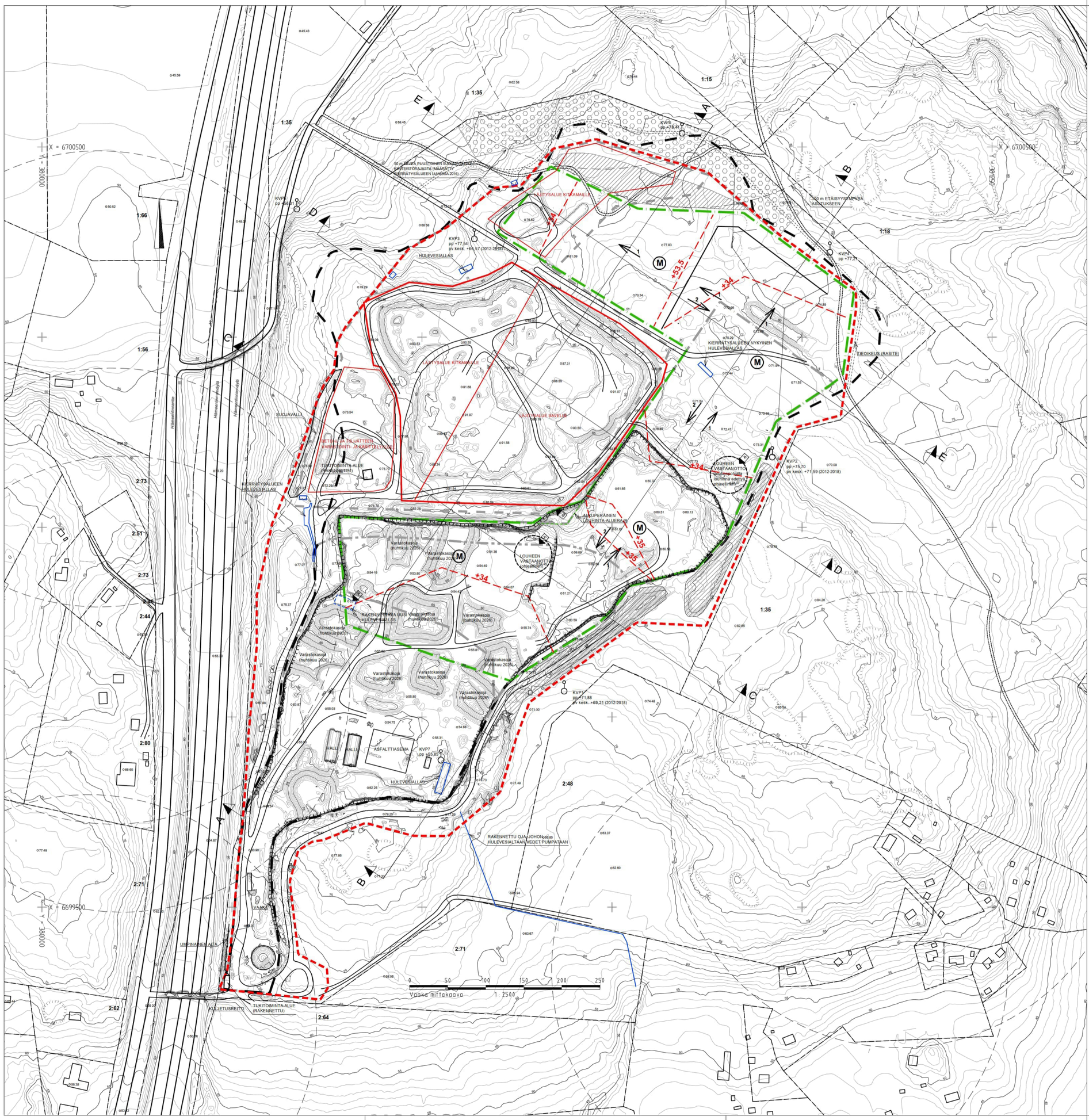

MERKINNÄT

TOIMINTA-ALUEEN (OTTAMISALUEEN) RAJA, 47,9 ha
Rajauksen sisäpuolelle sijoittuu kaikki louhinta-, murskaus- ja kierrätystoimintaan liittyvät toiminnot (mukaan lukien varastointialueet).

LOUHITTAVAN ALUEEN RAJA, 18,0 ha
Varsinainen kallion louhinta tämän suunnitelman ja hakemuksen mukaisesti kohdistuu rajauksen sisäpuolelle. Rajauksen ulkopuolelle jää toiminta-alueen eteläosassa se alue, jossa aimemin on louhittu, mutta jossa ei tämän hakemuksen mukaisesti louhita (ko. alue toimii varastointi- ja työskentelyalueena)

KIERRÄTYSTOIMINTOJEN OSA-ALUEET

YMPÄRISTÖLUVAN AVI 241/2016/1, 28.9.2016 MUKAINEN KIERRÄTYSTOIMINTOJEN ALUE
Kierrätystoimintojen alue on siitä hieman pienennetty itäosaltaan, jota tullaan louhimaan tämän suunnitelman ja lupahakemuksen mukaisesti. Louhinta tulee myös pohjoisosassa ulottumaan kierrätysalueerajauksen sisälle.

OTTO- JA YMPÄRISTÖLUVAN 10.11.2020 § 124 MUKAINEN LOUHINTA-ALUERAJA, 11,1 ha

OTTOLUVAN 8.3.2011 § 17 MUKAINEN OTTOALUERAJA, 12,5 ha

YVA-MENETTELYN (2009) MUKAINEN LOUHINTA-ALUERAJA

KIINTEISTÖRAJA

1 LOUHINNAN OHJEELLINEN ETENEMISSUUNTA
Louhinta etenee tasossa n. +53...+55, eli liikimain tasossa kuin nykyisellä toiminnassa olevalla louhinta-alueella.

2 LOUHINNAN OHJEELLINEN ETENEMISSUUNTA
Louhinta etenee lopulliseen tasoon n. +34...+35.

+35 LOUHINTATASO

NYKYISEN LOUHOKSEN REUNA (KALLIOSEINÄMÄ)
Tilanne marraskuussa 2021

POHJAVEDEN HAVAINTOPUTKI

M MURSKAUSLAITOKSEN OHJEELLINEN SIJAINTI
Laitos siirtyy louhinnan edetessä siten, että se on mahdollisimman lähellä sen hetkistä louhintakohtaa. Laitoksen tarkka sijainti ei voida etukäteen suunnitella.

PINTAMAIDEN VARASTOINTIIN VARATTAVA ALUE

KIERRÄTYSTOIMINTOJEN NYKYISESSÄ YMPÄRISTÖLUVASSA AVI 241/2016/1 VAADITTU SUOJAVUÖHYKE

Pohjakartta perustuu tuotantoalueen osalta Rudus Oy:n pistepilviaineistoon huhtikuulta 2026. Ympäröiviltä alueilta on hyödynnetty Maanmittauslaitoksen laserkeilausaineistoa kesältä 2020.

Koordinaattijärjestelmä ETRS-TM-35
Korkeusjärjestelmä N2000

Tunnus	Lukumäärä	Muutos	Pvm	Suunnittelija	Pvm	Hyväksyjä
B		Pohjakartta päivitetty vastaamaan tilannetta huhtikuussa 2026. Louhinta-alueen rajaus muutettu.	20.4.2026	[redacted]		
A		Pohjakartta päivitetty vastaamaan tilannetta huhtikuussa 2023. Louheen vastaanottopaikat lisätty. Uusi hulevesiallas lisätty.	30.5.2023			

Koordinaatti-/ korkeusjärjestelmä ETRS-TM-35/ N2000

K.osa/ kylä: Palojoki	Kortteli/ tila	Tontti/ R:no: 2:94	Viranomaisen merkintöjä
Rakennustoimenpide			Piirustuslaji: Suunnitelmapiirustus; Juokseva nro
Rakennuskohteen nimi ja osoite: Rudus Oy, Mäntymäen tuotantoalue, Nurmijärvi, Maa-ainesten ottosuunnitelma ja ympäristölupahakemus			Piirustuksen sisältö: Nykytilanne ja suunnitelma; Mittakaava: 1:2500
RAMBOLL — Ramboll Finland Oy, PL 25, Itsehallintokuja 3, 02601 Espoo, puh. 020 755 611			Suunn.ala: GEO; Työnro: 1510065912; Tiedosto
			Piirustusnro: S1; Muutos: B
Hyv. (nimi, tutkinto, allekirj.)			Piirt.: [redacted]; Suunn.: [redacted]; Pvm: 25.10.2022