E1 RYKMENTINPUISTON
ERITASOLIITTYMÄ

S1 Rykmentinpuiston risteyssilta

HL = 23,5 m
H ≥ 5,2 m

Tiekaide vas.: Tiekaide jkpp korotus osalla (K1J) — Sillan kaiteet — Tiekaide jkpp korotus osalla (K1J)

Tiekaide oik.: Tiekaide jkpp korotus osalla (K5J) — Tiekaide jkpp korotus osalla (K5J) — Sillan kaiteet — Tiekaide jkpp korotus osalla (K5J) — Tiekaide jkpp korotus osalla (K5J)

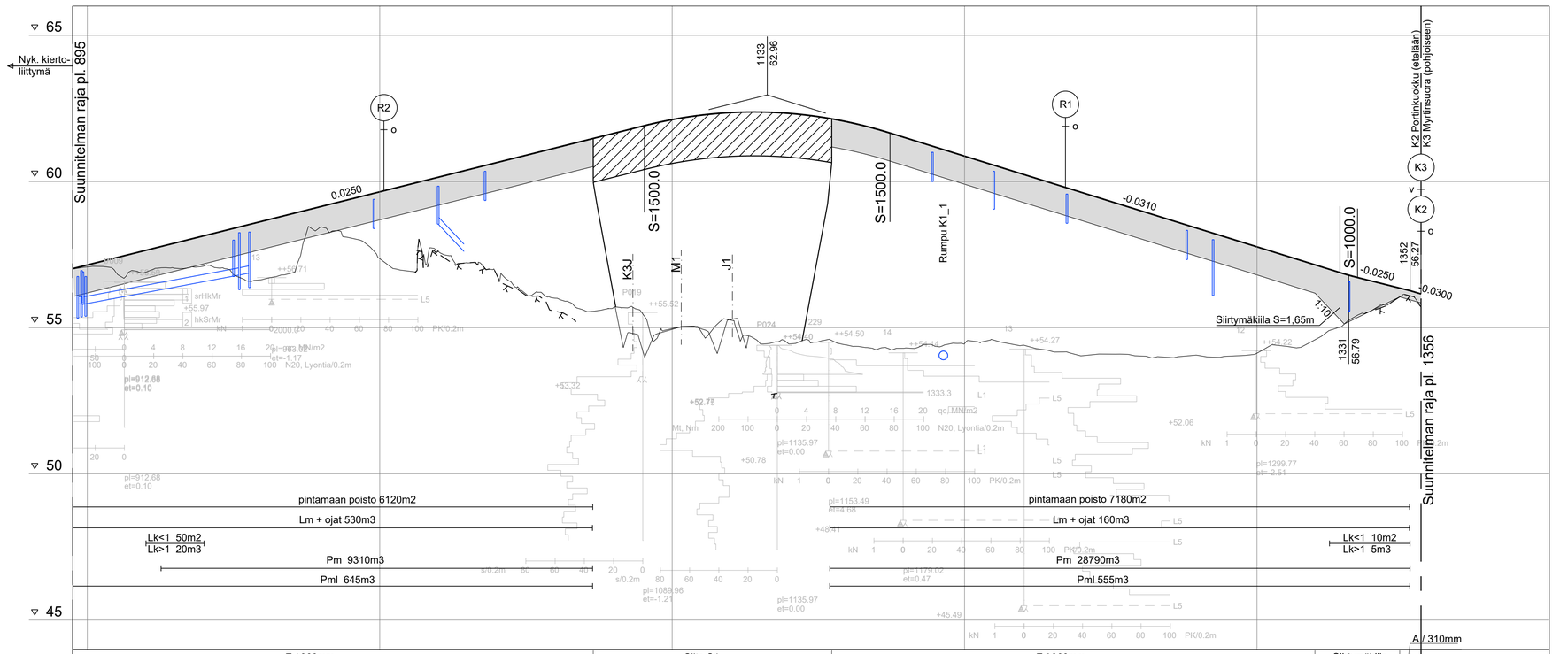

Tunn.	Muutos	Muuttaja	Päiväys
X	X	X	X

DESTIA A COLAS COMPANY

HYV.	20.4.2026	Timo Kinnari
TARK	20.4.2026	Johanna Akkanen
LAAT	20.4.2026	Hannu Leino

Koordinaattijärjestelmä: ETRS-GK25
Korkeusjärjestelmä: N2000

© Tuusulan kunta, kartta- ja paikkatieto/2026

Kylä | Kortteli/Tila | Tontti/R.nro

Alustava nähtävillä olo
Virallinen nähtävillä olo
Tekn. ltk hyv. §

Rakennustoimenpide: KATU

Rakennuskohteen nimi ja osoite:
Rykmentinportinkatu K1
Portinkoukku K2
Myrtinsuora K3 sekä K3J ja K4J

Piirustuslaji: KATUSUUNNITELMA

Piirustuksen sisältö: PITUUSLEIKKAUS K1

Mittakaavat: 1:1000/1:100

TUUSULAN KUNTA
Kunnallistekniikan suunnittelu

Pvm	Piirt.	Tark.	Hyv.
20.4.2026		Helena Sundström	Petri Juhola

Suunnittelualä, työn numero: KATUSUUNNITTELU

Piir.nro: 2238-3