Viheralueverkosto ja melualueet

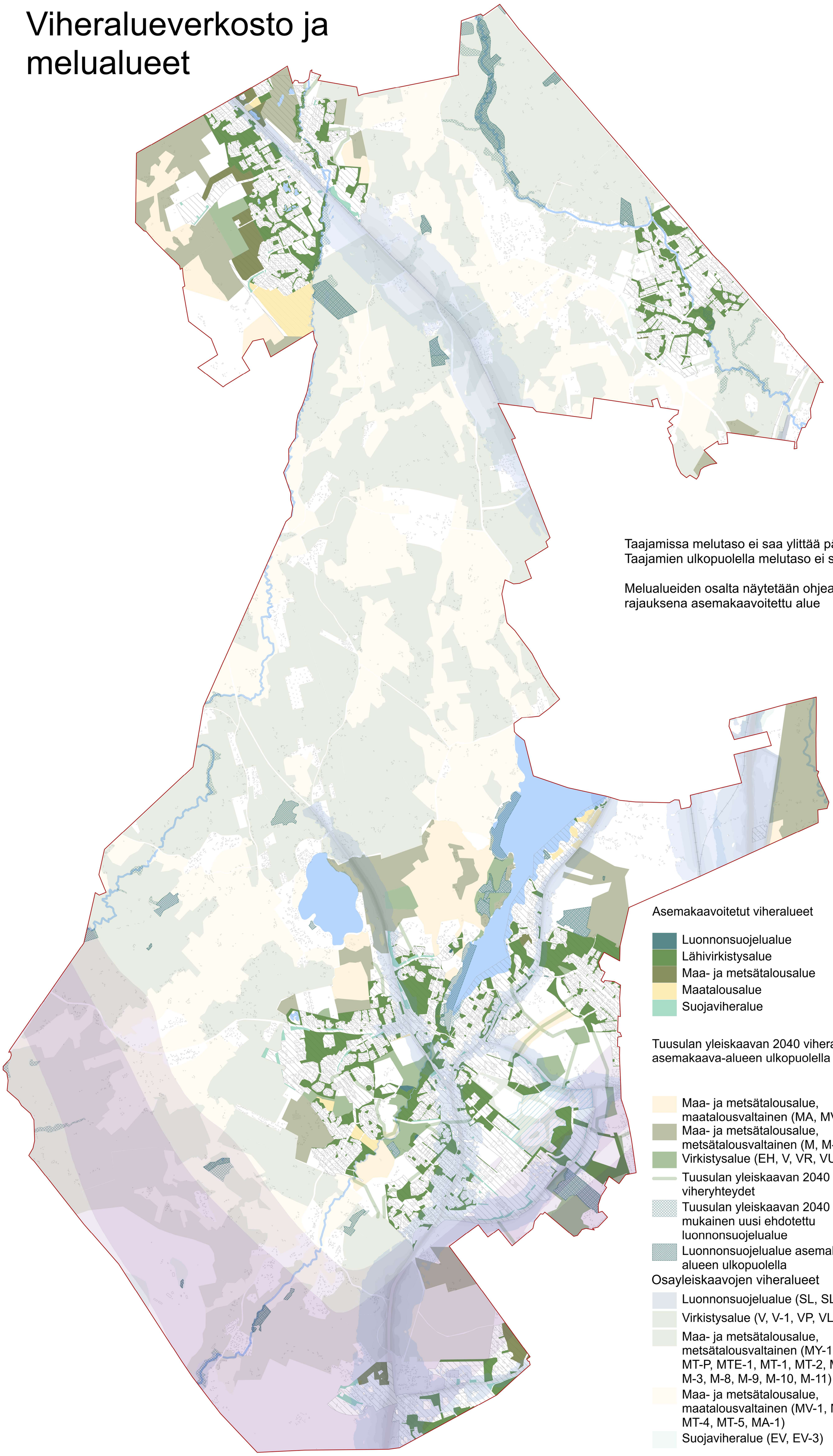

Taajamissa melutaso ei saa ylittää päiväohjearvoa (klo 7-22) 55 dB
Taajamien ulkopuolella melutaso ei saa ylittää päiväohjearvoa 45 dB

Melualueiden osalta näytetään ohjearvot ylittävät osat. Taajama-rajauksena asemakaavoitettu alue

Asemakaavoitetut viheralueet

- Luonnonsuojelualue
- Lähivirkistysalue
- Maa- ja metsätalousalue
- Maatalousalue
- Suojaviheralue

Tuusulan yleiskaavan 2040 viheralueet, asemakaava-alueen ulkopuolella

- Maa- ja metsätalousalue, maatalousvaltainen (MA, MV)
- Maa- ja metsätalousalue, metsätalousvaltainen (M, M-1, MU)
- Virkistysalue (EH, V, VR, VU, VU-g)
- Tuusulan yleiskaavan 2040 viheryhteydet
- Tuusulan yleiskaavan 2040 mukainen uusi ehdotettu luonnonsuojelualue
- Luonnonsuojelualue asemakaava-alueen ulkopuolella

Osayleiskaavojen viheralueet

- Luonnonsuojelualue (SL, SL-1)
- Virkistysalue (V, V-1, VP, VL)
- Maa- ja metsätalousalue, metsätalousvaltainen (MY-1, MY-2, MT-P, MTE-1, MT-1, MT-2, MT-3, M-3, M-8, M-9, M-10, M-11)
- Maa- ja metsätalousalue, maatalousvaltainen (MV-1, MV-2, MT-4, MT-5, MA-1)
- Suojaviheralue (EV, EV-3)

Rautatiemelu

- 45-50 dB
- 50-55 dB
- 55-60 dB
- 60-65 dB
- 65-70 dB
- 70-75 dB
- yli 75 dB

Maantiemelu

- 55-50 dB
- 60-65 dB
- 65-70 dB
- 70-75 dB
- yli 75 dB
- Lentomeluvyöhyke 50-55 lden
- Lentomeluvyöhyke yli 55 lden
- Asemakaavakaavoitettu alue
- Rykmentinpuiston keskiosan yleissuunnitelma-alue
- Rautatie
- Rakennukset
- Vesistöt
- Joet
- Kuntaraja

N

1:35 000(A1)

0 0,5 1 Km

Rautatiemelu, Maantiemelu: Ympäristömeludirektiivin mukaiset melualueet 2022 (c) SYKE
Lentomelualueet: Ympäristöluvan mukainen lentomeluaineisto (c) Finavia